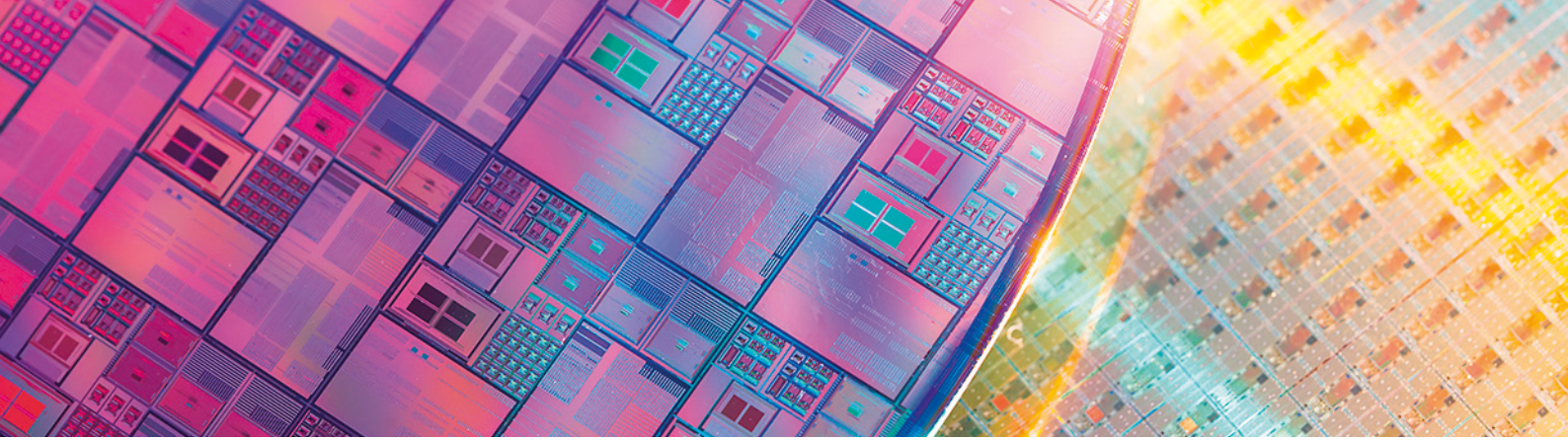

ELECTRONIC GRADE

CHEMSOLUTE®

Die Elektronikindustrie benötigt ultrareine Reagenzien, da Verunreinigungen die Leistung und Zuverlässigkeit elektronischer Komponenten beeinträchtigen könnten. Hierzu bietet CHEMSOLUTE® eine Auswahl an Lösungsmitteln und Säuren, die diese Kriterien erfüllen. Jede einzelne Flasche ist in einem Folienbeutel verpackt, um maximale Reinheit und Performance zu gewährleisten.

Bezeichnung	GHS	Art. Nr.
Aceton MOS (99,8 – 100,0 %) [1]		2670
Aceton VLSI ppb grade (99,8 – 100,0 %) [1]		2632
Cyclopentanon ULSI (min. 99,5 %) [2]		3013
Ethanol VLSI ppb grade (min. 99,9 %) [3]		2262
1-Methyl-2-Pyrrolidon VLSI ppb grade (min. 99,8 %) [4]		1415
2-Propanol VLSI ppb grade (min. 99,8 %) [5]		1138
2-Propanol VLSI ppm grade (min. 99,9 %) [5]		6502
Schwefelsäure VLSI 96 % ppm grade (95 – 97 % w/w) [6]		883
Schwefelsäure VLSI ppb grade (95,0 – 98,0 % w/ w) [6]		829
Wasserstoffperoxid 30 % VLSI ppb grade (30,0 – 32,0 % w/w) [7]		452
Wasserstoffperoxid 31 % VLSI ppm grade (30 – 32 % w/w) [8]		7300

[1] **Gefahr** H225 H319 H336 EUH066
[2] **Achtung** H226 H315 H319
[3] **Gefahr** H225 H319
[4] **Gefahr** H315 H319 H335 H360D
[5] **Gefahr** H225 H319 H336
[6] **Gefahr** H290 H314
[7] **Gefahr** H302+H332 H318
[8] **Gefahr** H302+H332 H319

KENNEN SIE AUCH SCHON ... ?

...unser Sortiment für die **Spurenelementanalyse**?
Die hochreinen Säuren und Basen von CHEMSOLUTE® der Superpur-Reihe sind im ppb-Bereich spezifiziert und eignen sich hervorragend für die ICP-OES und AAS. Für Ihre ICP-MS-Messungen ist ultrapur-Reihe maßgeschneidert mit Spezifikationen im ppt-Bereich und gewährleistet somit die höchstmögliche Performance.

Diesen und weitere Artikel finden Sie in unserem Webshop unter **www.thgeyer.com**
Für weitere Informationen wenden Sie sich gerne an Ihren persönlichen Ansprechpartner oder senden Sie eine kurze Nachricht an **sales@thgeyer.de**

Th. Geyer – Wir verstehen Labor
Als Familienunternehmen sind wir seit mehr als 130 Jahren für unsere Kunden da, um sie bei ihren anspruchsvollen Aufgaben in Analytik, Forschung und Wissenschaft zu unterstützen.

Labore in der Industrie, in Kliniken, Universitäten und Hochschulen sowie in privaten und öffentlichen Forschungseinrichtungen setzen auf unsere Erfahrung und ISO-zertifizierte Qualität, wenn sie ihren Laborbedarf bestellen: Von der persönlichen Betreuung über die schnelle, sichere Lieferung bis hin zu wichtigen Services decken wir als Partner zuverlässig alles ab, was für die komplette Laborausstattung benötigt wird.

Th. Geyer Marken
Unser starkes Marken-Trio mit BIOSOLUTE®, LABSOLUTE® und CHEMSOLUTE® hält interessante Alternativen für Sie bereit, wenn es um Life Science Produkte, Verbrauchsmaterial und Laborchemikalien geht.

CHEMSOLUTE®
Die perfekte Auswahl an Chemikalien für Ihre anspruchsvollen Laboraufgaben: Erstklassige Laborchemikalien, Reagenzien und Lösungen – die perfekte Lösung für Ihr Labor.

Laborchemikalien von A–Z, Maßlösungen, Indikatorlösungen, Chromatographie-Reagenzien und vieles mehr. All das können Sie bequem in unserem **Webshop** bestellen.